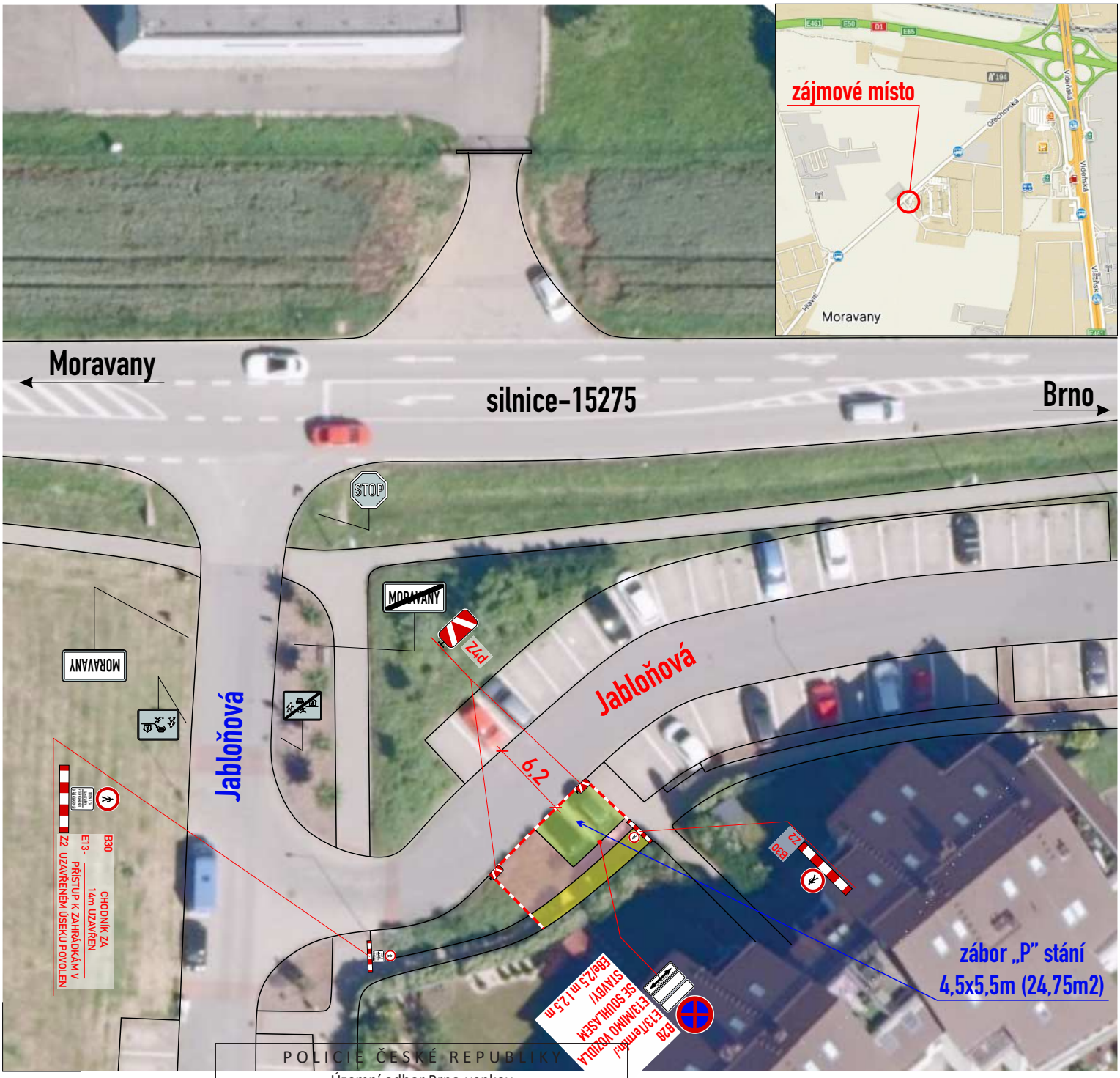

zábor vozovky 24,75m2
zábor chodníku 16,5m2
zábor zeleně 28,0m2

POLICIE ČESKÉ REPUBLIKY
Územní odbor Brno-venkov
Dopravní inspektorát, pracoviště dopravního inženýrství

Odsouhlaseno dne: 05. 09. 2025 1/1

Pod č.j.: KRPB- 177816-2 /ČJ-2025 -0603DI-NEZ

Dle § 24 ..... zák. č. 13/1997 Sb.

§ 77 ...../2b)..... zák. č. 361/2000 Sb.

Platnost: 1 rok Podpis:

- stavba zajistí ohrazení výkopu stavebním opocením nebo Z2
- DZ budou osazeny dle TP 66 a tech. listů pro osazování přenosného DZ, přechodného VDZ dle TP 133,66,65

B28-osadit 7 dní předem

Legenda značení ve schématu /barva popisu :
přenosné SDZ : A15
stávající SDZ :
stávající SDZ zakrýt / zrušit:
zábor vozovky :
zábor chodníku :
zábor zeleně :
stavební oplocení nebo Z2 :

VYPRACOVAL : Belcredi Vlček Martin
KONTROLOVAL : Ing. Končelík Jiří

SIGNEX spol. s r.o.

obsah schématu :
PŘECHODNÉ DOPRAVNÍ ZNAČENÍ
Částečná uzavírka

kontakt :
SIGNEX, spol. s r.o., Holzova,138, 627 00 Brno
Tel.: 545 226 021-4 , mistr: tel.: 602 58 23 25
Služba mimo pracovní dobu: tel.: 602 571 312
email: signex@signex.cz

místo akce/název :
Moravany, ul. Jabloňová
Výměna vodovodní šachty

číslo objednávky / datum :
250491
31.1.2025

číslo schématu : 1

www.signex.cz

Bc. Jaroslav Přinesdomů
POLICIE ČESKÉ REPUBLIKY
Důvod podepsání: Za správnost vyhotovení
Čas podepsání: 05.09.2025 11:38:19