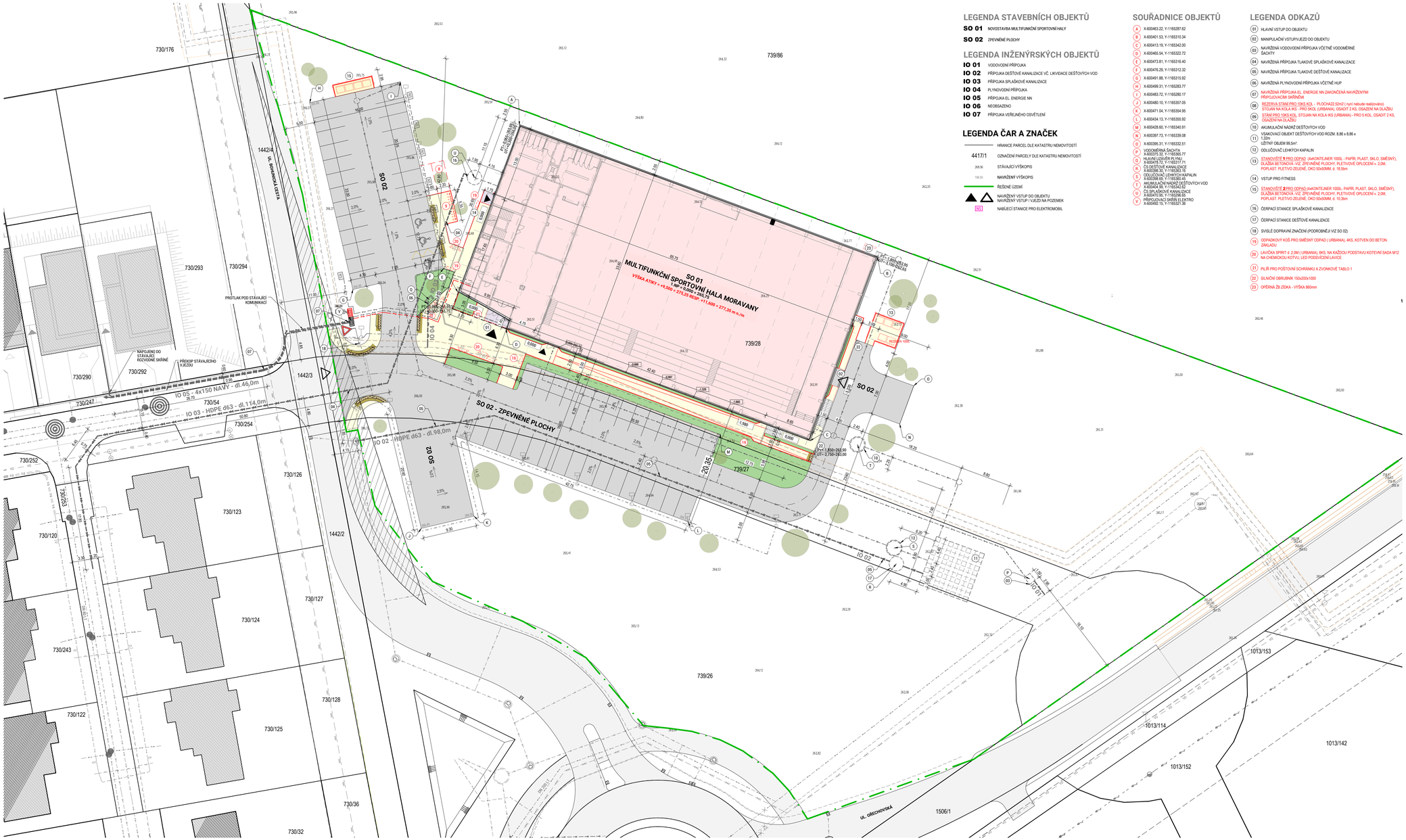


## LEGENDA STAVEBNÍCH OBJEKTŮ

**SO 01** NOVOSTAVBA MULTIFUNKČNÍ SPORTOVNÍ HALY

**SO 02** ZPEVNĚNÉ PLOCHY

## LEGENDA INŽENÝRSKÝCH OBJEKTŮ

**IO 01** VODOVODNÍ PŘÍPOJKA

**IO 02** PŘÍPOJKA DEŠŤOVÉ KANALIZACE VČ. LIKVIDACE DEŠŤOVÝCH VOD

**IO 03** PŘÍPOJKA SPLAŠKOVÉ KANALIZACE

**IO 04** PLYNOVODNÍ PŘÍPOJKA

**IO 05** PŘÍPOJKA EL. ENERGIE NN

**IO 06** NEOBSAZENO

**IO 07** PŘÍPOJKA VEŘEJNÉHO OSVĚTLENÍ

## LEGENDA ČAR A ZNAČEK

HRANICE PARCEL DLE KATASTRU NEMOVITOSTÍ

4417/1 OZNAČENÍ PARCELY DLE KATASTRU NEMOVITOSTÍ

268.06 STÁVAJÍCÍ VÝŠKOPIS

198.50 NAVRŽENÝ VÝŠKOPIS

ŘEŠENÉ ÚZEMÍ

NAVRŽENÝ VSTUP DO OBJEKTU
NAVRŽENÝ VSTUP / VJEZD NA POZEMEK

NS NABÍJECÍ STANICE PRO ELEKTROMOBIL

## SOUŘADNICE OBJEKTŮ

A X:600463.22, Y:1165287.62
B X:600401.53, Y:1165310.34
C X:600413.19, Y:1165342.00
D X:600465.54, Y:1165322.72
E X:600473.81, Y:1165316.40
F X:600476.29, Y:1165312.32
G X:600491.88, Y:1165315.92
H X:600499.31, Y:1165283.77
I X:600463.72, Y:1165280.17
J X:600480.10, Y:1165357.05
K X:600471.04, Y:1165354.95
L X:600434.13, Y:1165355.92
M X:600428.60, Y:1165340.91
N X:600397.73, Y:1165339.08
O X:600395.31, Y:1165332.51
P VODOMĚRNÁ ŠACHTA X:600375.32, Y:1165365.77
Q HLAVNÍ UZÁVĚR VODY X:600371.32, Y:1165361.77
R ČS DEŠŤOVÉ KANALIZACE X:600366.30, Y:1165363.78
S ODLUČOVAČ LEHKÝCH KAPALIN X:600368.65, Y:1165360.40
T AKUMULAČNÍ NÁDRŽ DEŠŤOVÝCH VOD X:600404.99, Y:1165342.92
U ČS SPLAŠKOVÉ KANALIZACE X:600411.19, Y:1165346.89
V PŘIPOJOVACÍ SKŘÍŇ ES EKTRO X:600402.15, Y:1165331.38

## LEGENDA ODKAZŮ

01 HLAVNÍ VSTUP DO OBJEKTU

02 MANIPULAČNÍ VSTUP/VJEZD DO OBJEKTU

03 NAVRŽENÁ VODOVODNÍ PŘÍPOJKA VČETNĚ VODOMĚRNÉ ŠACHTY

04 NAVRŽENÁ PŘÍPOJKA TLAKOVÉ SPLAŠKOVÉ KANALIZACE

05 NAVRŽENÁ PŘÍPOJKA TLAKOVÉ DEŠŤOVÉ KANALIZACE

06 NAVRŽENÁ PLYNOVODNÍ PŘÍPOJKA VČETNĚ HUP

07 NAVRŽENÁ PŘÍPOJKA EL. ENERGIE NN ZAKONČENÁ NAVRŽENÝMI PŘIPOJOVACÍMI SKŘÍNĚMI

08 REZERVA STAN PRO 10KS KOL - PLOCHA22,52m2 ( nyní nebude realizováno)
STOJAN NA KOLA IKS - PRO SKOL (URBANA), OSADIT 2 KS, OSAZENÍ NA DLAŽBU

09 STAN.PRO 10KS KOL, STOJAN NA KOLA IKS (URBANA) - PRO 5 KOL, OSADIT 2 KS, OSAZENÍ NA DLAŽBU

10 AKUMULAČNÍ NÁDRŽ DEŠŤOVÝCH VOD

11 USAZOVACÍ OBJEKT DEŠŤOVÝCH VOD ROZM. 8,86 x 8,86 x 1,20m
UŽITNÝ OBJEM 99,5m³

12 ODLUČOVAČ LEHKÝCH KAPALIN

13 STANOVIŠTĚ 1 PRO ODPAD (4xKONTEJNER 1000L - PAPÍR, PLAST, SKLO, SMĚSNÝ), DLAŽBA BETONOVÁ -VIZ. ZPEVNĚNÉ PLOCHY, PLETIVOVÉ OPLOCENÍ v. 2,0M, POPLAST. PLETIVO ZELENÉ, OKO 50x50MM, d. 18,9m

14 VSTUP PRO FITNESS

15 STANOVIŠTĚ 2 PRO ODPAD (4xKONTEJNER 1000L - PAPÍR, PLAST, SKLO, SMĚSNÝ), DLAŽBA BETONOVÁ -VIZ. ZPEVNĚNÉ PLOCHY, PLETIVOVÉ OPLOCENÍ v. 2,0M, POPLAST. PLETIVO ZELENÉ, OKO 50x50MM, d. 10,3m

16 ČERPACÍ STANICE SPLAŠKOVÉ KANALIZACE

17 ČERPACÍ STANICE DEŠŤOVÉ KANALIZACE

18 SVISLÉ DOPRAVNÍ ZNAČENÍ (PODROBNĚJI VIZ SO 02)

19 ODPADKOVÝ KOŠ PRO SMĚSNÝ ODPAD ( URBANA), 4KS, KOTVEN DO BETON ZÁKLADU

20 LAVIČKA SPIRIT d. 2,0M ( URBANA), 9KS, NA KAŽDOU PODSTAVU KOTEVNÍ SADA M12 NA CHEMICKOU KOTVU, LED PODSVÍCENÍ LAVICE

21 PILÍŘ PRO POŠTOVNÍ SCHRÁNKU A ZVONKOVÉ TABLO 1

22 SILNIČNÍ OBRUBNÍK 150x200x1000

23 OPĚRNÁ ŽB ZDKA - VÝŠKA 860mm

## LEGENDA NAVRŽENÝCH INŽ. SÍTÍ

ZEMNÍ VODOVODNÍ PŘÍPOJKA
DL. 3,0m, POTRUBÍ Z HDPE d63

ZEMNÍ AREÁLOVÝ ROZVOD VODOVODU
DL. 101,0m, POTRUBÍ Z HDPE d63 PE100

ZEMNÍ PLYNOVODNÍ PŘÍPOJKA STL
DL. 10,0m, POTRUBÍ Z PE d32

ZEMNÍ AREÁLOVÝ ROZVOD PLYNU NTL

ZEMNÍ TLAKOVÁ PŘÍPOJKA SPLAŠKOVÉ KANALIZACE
DL. 115,0m, POTRUBÍ Z HDPE d63

ZEMNÍ AREÁLOVÝ ROZVOD SPLAŠKOVÉ KANALIZACE
POTRUBÍ Z KG DN 8

ZEMNÍ TLAKOVÁ PŘÍPOJKA DEŠŤOVÉ KANALIZACE
DL. 98,0m, HDPE d63

ZEMNÍ AREÁLOVÝ ROZVOD DEŠŤOVÉ KANALIZACE
POTRUBÍ Z KG DN 8 DN300

ZEMNÍ PŘÍPOJKA EL. ENERGIE NN - NENÍ SOUČÁSTÍ TOHOTO ŘÍZENÍ
DL. 46,0 m, KABEL 4x150 NAVY

ZEMNÍ AREÁLOVÝ ROZVOD EL ENERGIE NN
KABEL CYKY-J 4x185

DOPLNĚNÍ ZEMNÍ AREÁLOVÝ ROZVOD EL ENERGIE NN
KABEL CYKY-J 4x185

VO ZEMNÍ PŘÍPOJKA EL. ENERGIE VEŘEJNÉHO OSVĚTLENÍ

VO AREÁLOVÝ ROZVOD EL ENERGIE VEŘEJNÉHO OSVĚTLENÍ
KABEL CYKY-J 4x16

## LEGENDA STÁVAJÍCÍCH INŽ. SÍTÍ

ZEMNÍ VODOVOD
BRNĚNSKÉ VODOVODY A KANALIZACE, a.s.

ZEMNÍ VTL PLYNOVOD VČ. OCHRANNÉHO PÁSMA § 4,0m
GAS NET, s.r.o.

ZEMNÍ STL PLYNOVOD VČ. OCHRANNÉHO PÁSMA § 1,0m
GAS NET, s.r.o.

VZDUŠNÉ VEDENÍ EL. ENERGIE VN VČ. OCHRANNÉHO PÁSMA
ČEZ D, a.s.

ZEMNÍ VEDENÍ EL. ENERGIE NN
ČEZ D, a.s.

VO ZEMNÍ VEDENÍ EL. ENERGIE VEŘEJNÉ OSVĚTLENÍ
OBEC MORAVANY

ZEMNÍ VEDENÍ SLABOPROUDÉ
ČETN a.s.

ZEMNÍ VEDENÍ SLABOPROUDÉ
mobrainNET s.r.o.

ZEMNÍ KANALIZACE SPLAŠKOVÁ
OBEC MORAVANY

ZEMNÍ KANALIZACE SPLAŠKOVÁ - TLAKOVÁ
OBEC MORAVANY

ZEMNÍ KANALIZACE DEŠŤOVÁ
OBEC MORAVANY

ZRUŠENÁ SÍŤ

## LEGENDA PLOCH

STÁVAJÍCÍ ASFALTOVÁ KOMUNIKACE

STÁVAJÍCÍ KOMUNIKACE PRO PĚŠÍ - BETONOVÝ CHODNÍK

STÁVAJÍCÍ OBJEKTY V DOTČENÉ OBLASTI

NAVRŽENÝ OBJEKT - MULTIFUNKČNÍ SPORTOVNÍ HALA
ZASTAVĚNÁ PLOCHA 2218,0 m² (Z TOHO 522,0m² TZV. ZELENÁ STŘECHA)

NAVRŽENÁ ZPEVNĚNÁ PLOCHA - CHODNÍK, BETONOVÁ DLAŽBA 200x100x60
PŘÍRODNÍ ODSTÍN, PLOCHA - 433,6m²

NAVRŽENÁ ZPEVNĚNÁ PLOCHA PRO NEVIDOMÉ, BETONOVÁ DLAŽBA PRO NEVIDOMÉ 200x100x60,
ANTRACITOVÁ, PLOCHA - 8,9 m²

NAVRŽENÁ ZPEVNĚNÁ PLOCHA - DLAŽBA S HMATOVÝM KONTRASTEM ( HRANOU BEZ FAZETY),
BETONOVÁ DLAŽBA 200x200x60, PŘÍRODNÍ ODSTÍN, PLOCHA - 11,2 m²

NAVRŽENÁ ČISTÍCÍ ZONA EXTERIÉROVÁ, SPECIFIKACE A ROZMĚRY ( VIZ. KATALOG MATERIÁLŮ
A PUDORYS 1NP), PLOCHA - 11,2 m²

NAVRŽENÁ ZPEVNĚNÁ PLOCHA ŽIVICE - PARKOVIŠTĚ + KOMUNIKACE
PLOCHA - 1930,8 m²

ROZHLEDOVÝ TROJÚHELNÍK - PODROBNĚJI VIZ SO 02

OPLOCENÍ ZPEVNĚNÉ PLOCHY PRO ODPADY - POPLASTOV. PLETIVO ZELENÉ, výška 2m, CELKEM 28,9m

S

0,000 = 1.NP = 265,75 m n.m.


ATELIER TECL

ATELIER TECL s.r.o.
BROHOVA 51
600 00 BRNO
+420 544 212 348
www.atelieretecl.cz

| | |
|---|---|
| ZODPOVĚDNÝ PROJEKTANT | DANIEL CHOCHOLATÝ |
| VEDOUCÍ PROJEKTU | ING. ARCH. TOMÁŠ GEMBALA |
| ARCHITEKT | ING. ARCH. LUKÁŠ TECL |
| VYPRACOVAL | ING. ARCH. TOMÁŠ SUCHANEK |
| KONTROLOVAL | ING. IVO KAVAČ |
| STAVEBNÍK | OBEC MORAVANY (IČ: 00282120)<br>VNITŘNÍ 49/18, 664 48 MORAVANY |

RAZÍTKO A ČÍSLO PARÉ

Ing. arch. Lukáš Tecl
2026.04.15 14:42:29 +02'00'


DOKUMENTACE ZMĚNY STAVBY PŘED DOKONČENÍM

NÁZEV A MÍSTO STAVBY

# MULTIFUNKČNÍ SPORTOVNÍ HALA MORAVANY

PARC. Č. 739/26, 739/27, 739/28, K.Ú. MORAVANY U BRNA

OBJEKT

ČÁST
C - SITUACE STAVBY

ČÁST
## KOORDINAČNÍ SITUACE

| | |
|---|---|
| FORMÁT | 12/A4 |
| DATUM | 10/2025 |
| STUPEŇ | ZSPD |
| ZAK. ČÍSLO | 2018010 |
| MĚŘÍTKO | 1:250 |
| ČÍSLO PŘÍLOHY | C3 |