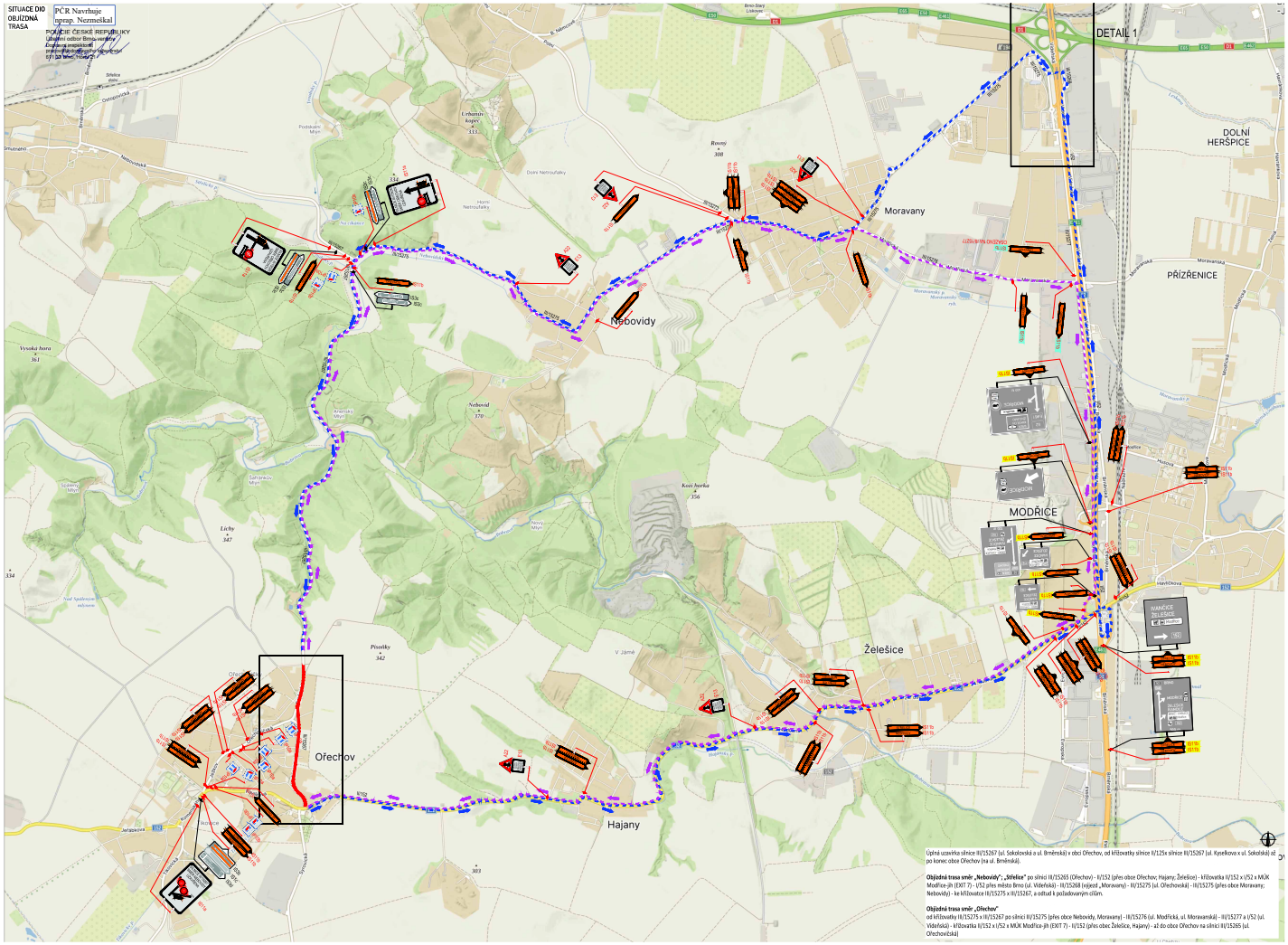

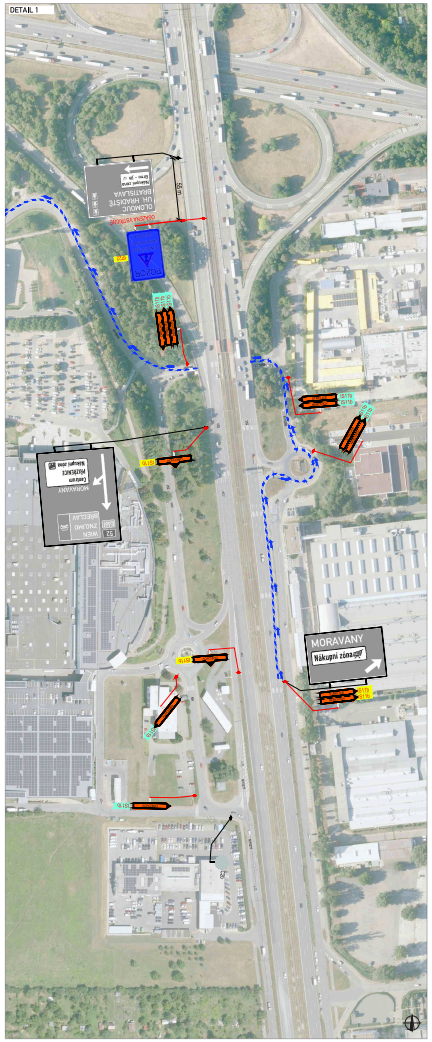

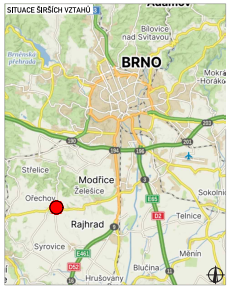

PLATNOST DOKUMENTACE

Příloha k vyjádření
KRPB-115340-2/ČJ-2026-0603DI-NEJ
Dne: 24. 06. 2026 1/3

POLICIE ČESKÉ REPUBLIKY
Ukončení odbor Brno-venkov
Zastoupení inspektorem
[illegible]

LEGENDA

TRVALÉ SVĚLÉ DOPRAVNÍ ZNAČENÍ	NAVRŽENÉ PŘECHODNÉ DOPRAVNÍ ZNAČENÍ OSAZENÉ 7 DNÍ PŘED ZAČÁTKEM AKCE STANOVENÍ NEÚ ŠLAPANICE
DOČASNĚ ZNEPLATNĚNÉ TRVALÉ DOPRAVNÍ ZNAČENÍ	NAVRŽENÉ PŘECHODNÉ DOPRAVNÍ ZNAČENÍ STANOVENÍ KÚ JMK
NAVRŽENÉ PŘECHODNÉ DOPRAVNÍ ZNAČENÍ STANOVENÍ NEÚ ŠLAPANICE	NAVRŽENÉ PŘECHODNÉ DOPRAVNÍ ZNAČENÍ STANOVENÍ MMB
	VEDEM OBJEZDNÉ TRASY
	UZAVŘENÝ ÚSEK

Použití dopravní značení bude v případě výjimek a v otázkách provedení KÚ a obce. Dopravního značení bude dle grafu 7 a 8 dnů po dobu trvání akce na pozemních komunikacích.

VYPRACOVAL:	Roman Stehlík	
KONTROLOVAL:	Bc. Luboš Vonderka, MBA	

NÁZEV STAVBY: II/15267 Ořechov, ul. Sokolská	ČÍSLO ZAKÁZKY:	166/2026
	FORMÁT:	1260 x 594
	ÚČEL:	RDS
OBSAH: DOPRAVNÉ - INŽENÝRSKÁ OPATŘENÍ	ČÍSLO PŘÍLOHY:	DI.1
	DATUM:	05/2026

ZLÍMARK DIZ s.r.o.
Lubno 311
693 03 Lubno
www.dopravnireseni.cz

Bc. Martin Petlach
POLICIE ČESKÉ REPUBLIKY
Důvod podepsání: V zastoupení
Čas podepsání: 24.06.2026 10:08:17

SITUACE DIO

VARIANTA ŘEŠENÍ PRACÍ V KŘIŽOVATCE - ZÁBOR JEDNÉHO PRUHU NA NEZBYTNĚ NUTNOU DOBU - PROVOZ ŘÍZEN POMOCÍ SSZ

Úplná uzavírka silnice II/15267 (ul. Sokolovská a ul. Brněnská) v obci Ořechov, od křižovatky silnice II/256 silnice II/15267 (ul. Kyselkova a ul. Sokolská) až po konec obce Ořechov (na ul. Brněnská).

Objízdná trasa umír. „Nebovidy“ - „Střížice“ po silnici II/15285 (Ořechov) - II/152 (přes obce Ořechov, Hajany, Želešice) - křižovatka II/152 x I/52 a MUK Modřice jih (EXIT 7) - I/52 přes město Brno (ul. Vídeňská) - III/15288 (výjezd „Moravany) - III/15275 (ul. Ořechovská) - III/15275 (přes obce Moravany, Nebovidy) - ke křižovatce II/15275 x III/15267, a odtud k požadovaným cílům.

Objízdná trasa umír. „Ořechov“
od křižovatky III/15275 x III/15267 po silnici III/15275 (přes obce Nebovidy, Moravany) - III/15276 (ul. Modřická, ul. Moravanská) - III/15277 a I/52 (ul. Vídeňská) - křižovatka II/152 x I/52 a MUK Modřice jih (EXIT 7) - II/152 (přes obce Želešice, Hajany) - až do obce Ořechov na silnici II/15285 (ul. Ořechovská)

SITUACE ŠIRŠÍCH VZTAHŮ

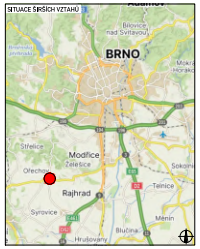

PLATNOST DOKUMENTACE

Příloha k vyjádření
KRPB-115346-2/CJ-2026-060TDI-NEZ
Dne: 24. 04. 2026 2/3
POLICIE ČESKÉ REPUBLIKY
Krajské ředitelství policie Jihomoravského kraje
Dopravní inspektorát
Cejl 62, 602 00 Brno, IČ: 72080035
vyřizuje: kpt. Michal Vondráček
tel.: +420 974 837 111

LEGENDA

TRVALÉ SVISLÉ DOPRAVNÍ ZNAČENÍ	MAVEDNÍ PŘECHODNÉ DOPRAVNÍ ZNAČENÍ CELKEM 7 DNŮ PŘED ZAČÁTKEM AKCE STANOVÍ MĚSTO SLAVKOVICE
DOČASNĚ ZNEPLATNĚNÉ TRVALÉ DOPRAVNÍ ZNAČENÍ	MAVEDNÍ PŘECHODNÉ DOPRAVNÍ ZNAČENÍ STANOVÍ KÚ JMK
MAVEDNÍ PŘECHODNÉ DOPRAVNÍ ZNAČENÍ STANOVÍ MĚSTO SLAVKOVICE	MAVEDNÍ PŘECHODNÉ DOPRAVNÍ ZNAČENÍ STANOVÍ MMB
	VEDENÍ OBJEZDNÉ TRASY
	VZOVÝ KŘÍŽ ZNAK

Podle zákona č. 361/2000 Sb. a vyhlášky č. 9/2001 provedl AJ:
Ing. Zdeněk Jedlička Tel.: +420 777 87 [illegible] email: [illegible] Autorizovaný inženýr pro silniční stavby

VYPRACOVAL:	Roman Sedlák		
KONTROLOVAL:	Bc. Lukáš Vonderka, MBA		
NÁZEV STAVBY:	II/15267 Ořechov, ul. Sokolská	ČÍSLO ZAKÁZKY:	166/2026
		FORMÁT:	1260 x 594
		SÚBZ:	R016
NÁZEV:	DOPRAVNĚ - INŽENÝRSKÁ OPATŘENÍ	ČÍSLO PŘÍLOHY:	01_2
		DATUM:	09/2026

ZUNMARK DZ s.r.o.
Lidická 1
602 00 Brno
Tel.: +420 547 211 [illegible]
www.zunmark.cz